



公益財団法人 大原記念倉敷中央医療機構

倉敷中央病院

KChart

2024/3/25更新

一般ユーザー向け

画像ビューア利用の場合は、
下記ブラウザをご利用ください。



Google Chrome



Microsoft Edge



Safari

2022年2月機能強化

- 「統合ビューア機能」が追加されました
複数の医療機関の検体検査結果、処方・注射データが時系列で表示されます
- 公開医療機関が追加され、「公開制限機能」が追加されました

ログイン方法

① 下記にアクセスすると、認証画面が表示されます。

- URL

→ <https://kchart1.kchnet.or.jp/KChart/Login>

② ユーザーIDとパスワードを入力します。

その際に、**ユーザーIDの前**には、ドメイン名「**kch¥**」の入力を行ってください。

(Google Chromeではkch¥は不要)

例：IDが **user01** の場合、入力は **kch¥user01**

正常に開けない場合は ユーザーIDを user01@kch のように、後ろに@kchをつけて入力してください。

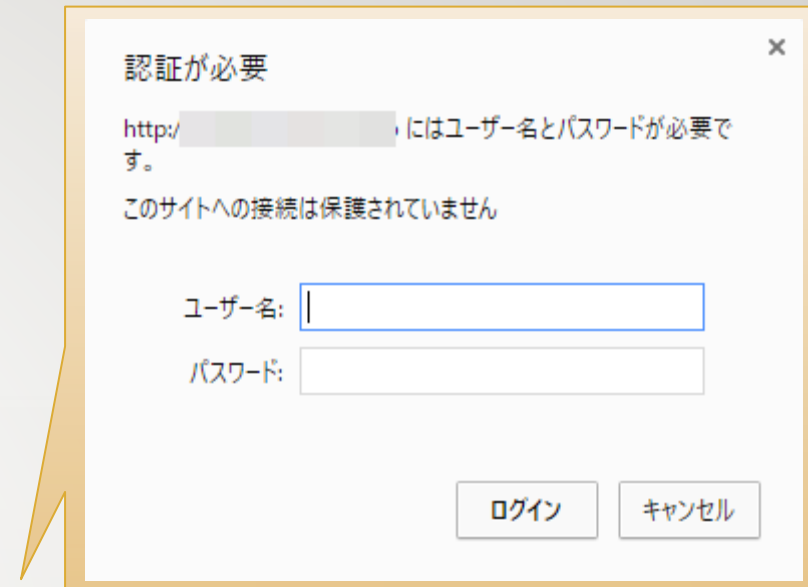

認証が必要

http://[redacted]にはユーザー名とパスワードが必要です。

このサイトへの接続は保護されていません

ユーザー名:

パスワード:

ログイン キャンセル

画面構成

ログイン直後の初期画面は、患者検索画面です。

ログイン者の名前が表示

タブ切り替え

全体の文字サイズを変更可能

The screenshot shows the KChart patient search interface. At the top, a user profile bar displays the name '倉敷デモ病院 倉敷 太郎'. Below this is a navigation bar with tabs for '患者検索' (Patient Search), 'カルテ' (Medical Record), 'バイタル' (Vitals), and '公開依頼' (Request for Disclosure). A '文字サイズ' (Text Size) control is located on the right, with buttons for '大' (Large), '中' (Medium), and '小' (Small). The main search area includes a dropdown menu for '公開医療機関' (Public Medical Institution) set to '倉敷中央病院', and input fields for '患者氏名' (Patient Name), '患者No.' (Patient No.), and '患者カナ' (Patient Kana). 'クリア' (Clear) and '検索' (Search) buttons are at the bottom right. Below the search area is a table with columns: No., 氏名 (Name), カナ (Kana), 患者No. (Patient No.), 性別 (Gender), 住所 (Address), 電話番号 (Phone No.), and 医療機関 (Medical Institution). A '★NEW' badge is positioned near the table.

閲覧する医療機関名ではなく、公開医療機関名が表示されるようになりました。
公開医療機関名を選択してください。
現在既定では「倉敷中央病院」になっています。

★NEW

カルテを開く操作が変更になりました。今後他の公開医療機関が増えることを想定し、医療機関名をクリックしてカルテを表示するようになりました。

患者検索画面

指定可能な検索条件は下記の通り

- 公開医療機関（自動表示）
- 患者氏名
- 患者No（倉敷中央病院または公開設定で設定した自医療機関のID）
- 患者カナの条件指定

公開医療機関以外の条件を指定せずに検索も可能です。

公開医療機関の選択（既定では倉敷中央病院）

①条件を指定して検索をクリック

倉敷デモ病院 倉敷 太郎

患者検索 カルテ バイタル 公開依頼 文字サイズ 大 中 小 KChart

公開医療機関 倉敷中央病院 患者氏名
患者No. 患者カナ

クリア 検索

1件から15件 (全20件中) 前へ 次へ

No.	氏名	カナ	患者No.	性別	住所	電話番号	医療機関
1	D P C テスト39	DPC ｼﾞｽﾄ39	99112239	男性	〒登録なし 登録なし	登録なし	倉敷中央病院
2	あと払い テスト1	ｱﾊﾞｲﾘ ｼﾞｽﾄ1	99500278	女性	〒登録なし 登録なし	登録なし	倉敷中央病院
3	あと払い テスト6	ｱﾊﾞｲﾘ ｼﾞｽﾄ6	99501345	女性	〒登録なし 登録なし	登録なし	倉敷中央病院
4	イーウェル テスト1	ｲｰｳﾙ ｼﾞｽﾄ1	91019314	男性	〒登録なし 登録なし	登録なし	倉敷中央病院
5	テスト 4 2 5 3	ｲｼﾞ ｼﾞｽﾄ2	96395091	女性	〒7038282 岡山県 岡山市 平井 7-11-5	086-276-4750	倉敷中央病院
6	テスト 0 0 0 1 6 4 2 1	ｼﾞｽﾄ 00016421	92100015	女性	〒7128051 岡山県 倉敷市 中畝 テスト入力名称	000000000000	倉敷中央病院
7	テスト 0 0 7 8 3 7 6 7	ｼﾞｽﾄ 00783767	93100221	男性	〒7141412 岡山県 井原市 美星 町 東水砂 テスト入力名称	000000000000	倉敷中央病院
8	テスト 0 0 7 8 3 7 6 7	ｼﾞｽﾄ 00783767	93100234	男性	〒7141412 岡山県 井原市 美星 町 東水砂 テスト入力名称	000000000000	倉敷中央病院
...	テスト 0 3 6 8 8 2	〒7100835 岡山県 倉敷市 四十

検索結果一覧

②公開元の医療機関名をクリックし、詳細を開く

インデックス
よく参照するコンテンツへの
ショートカット

「カルテ」タブが選択された状態

ヘッダ (患者No、氏名)

画像ビューア

スクロール

カルテ画面

患者検索画面で「表示」をクリックすると、対象患者のカルテ画面に切り替わります。

カルテ画面では、患者情報、保険証情報、履歴情報、検体検査情報、画像レポート、ファイル（アップロード機能）、診断情報を表示します。

患者検索

カルテ

バイタル

公開設定

文字サイズ

KChart

患者No.93100221 倉敷 太郎 (ケア 知)

画像ビューア

手術歴

処方歴

注射歴

検体検査結果

レポート

カレンダー

★患者情報

性別	男性	住所	〒714-1412 岡山県 倉敷市 美和町 1-1-1
生年月日	1936年12月20日(83歳)	電話番号	098-765-4321
血液型	A	最終来院日	2017年01月18日【歯科】
アレルギー	ダニ, 花粉, アトピー, , ヨード系造影剤	最終入院日	2018年09月03日【内科】
食物アレルギー	牛乳, 鶏肉, 豚肉	感染症	H B e 抗原(-), V R E(-), H B s 抗原(+), H C V 抗体(+), H C V 抗原(+), 耐性緑膿菌(+), M R S A(+), プリオン病(+)
薬アレルギー	ピリン, セフェム, キシロカイン, E D T A, アリナミン錠 2.5mg (VitB1), アムロジンOD錠 5mg, ロキソニン錠 6.0mg		

★保険証情報

法制コード	保険名称	本人/家族	保険者番号	記号	番号	有効開始日	有効終了日
38	肝炎治療特別促進事業	本人	38			2014/01/01	
OT	その他	本人	XH			2014/01/01	
06	組合管掌健康保険	本人	06			2019/01/01	

★履歴情報

自 予約表

予約日	予約時間	科名	予約名
-----	------	----	-----

自 外来受診歴

科名	受診日
歯科▽	2017/01/18
眼科▽	2016/12/08
通院治療室・内科一般	2015/10/22

自 入院歴

自 リハビリ処方

閉じる / 展開 の切り替え

「カルテ」画面内のコンテンツ一覧

患者情報

性別
生年月日
血液型
アレルギー
食物アレルギー
薬アレルギー
住所
電話番号
最終来院日
最終入院日
感染症

履歴情報

予約表
外来受診歴
入院歴
リハビリ処方
手術歴
食事履歴
病歴
医学管理料
画像生理検査歴
処方歴
注射歴

保険証情報

画像ビューア

検体検査情報

バイタル

レポート

ファイルアップ機能

診断情報

履歴情報のカレンダー表示

[注意] 開示医療機関により、公開しているコンテンツが異なります。

①見たい検査を選択

②見たい画像をダブルクリックまたは下のエリアにドラッグ

画像ビューア

2020年3月にスピーディーに動作する画像ビューアを搭載しました。CT、MR他、様々な画像を参照可能です。

他にも様々なツールを搭載

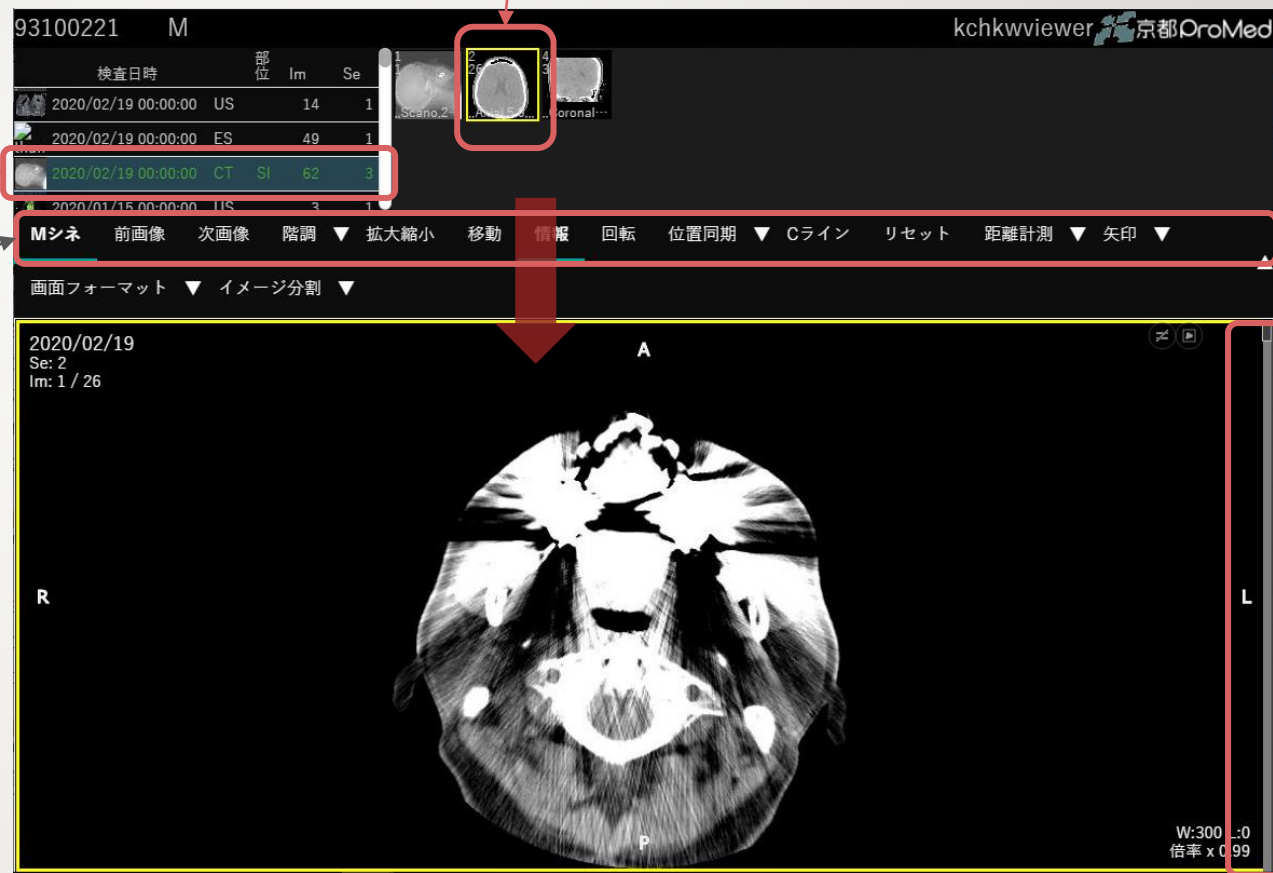

③複数枚あるものはマウスホイールを回転 または スクロール



「処方歴」参照手順

処方歴は、用法ごとにまとめて表示されます。

「服薬中（内服）」「外用・頓用」に絞り込んだ表示も可能です。

表示を切り替えてみる事が可能です。
「すべて」「服薬中（内服）」「外用・頓用」

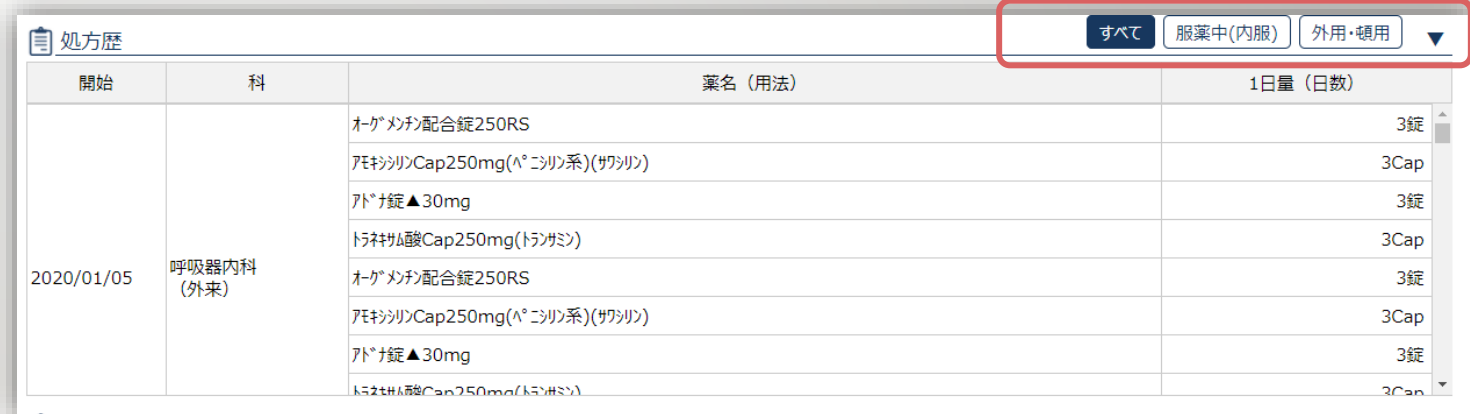

開始	科	薬名（用法）	1日量（日数）
2020/01/05	呼吸器内科 (外来)	オ-グメチ配合錠250RS	3錠
		アモキシリンCap250mg(β-ラクタム系)(サリリン)	3Cap
		アトナ錠▲30mg	3錠
		トラネキサム酸Cap250mg(トランミン)	3Cap
		オ-グメチ配合錠250RS	3錠
		アモキシリンCap250mg(β-ラクタム系)(サリリン)	3Cap
		アトナ錠▲30mg	3錠

「検体検査情報」 参照手順①

検査結果詳細画面では背景色で
基準値と比べた時の結果を表現
しています。

ブルー：基準値よりも低い

ピンク：基準値よりも高い

検査日単位でみる場合
→日付か科名をクリック

①参照したい箇所をクリック

検査日	科名	生化学	化学2	血液	血清	一般	外注	輸血検査
2020/02/04	内科					●		
2020/01/14	KRH内科			●				
2019/12/20	内科					●		
2019/07/11	内科	●						
2019/06/21	内科	●						
2019/06/12	内科	●						
2019/06/01	健診科	●		●		●		

検査種単位でみる場合
→●をクリック

検査結果詳細

2018/03/01 - 産婦人科

すべて選択 すべて選択解除

血液

履歴表示	検査項目	基準値	結果
<input type="checkbox"/>	赤血球数		1.50
<input type="checkbox"/>	MCV		102.7
<input type="checkbox"/>	MCH		36.7
<input type="checkbox"/>	MCHC		35.7
<input type="checkbox"/>	ヘマトクリット値		15.4
<input type="checkbox"/>	ヘモグロビン量		5.5
<input type="checkbox"/>	白血球数		53.8
<input type="checkbox"/>	血小板		45.2
<input type="checkbox"/>	Neutro		0.0
<input type="checkbox"/>	Seg		0.0
<input type="checkbox"/>	Band		0.0
<input type="checkbox"/>	Eos		0.0
<input type="checkbox"/>	Baso		0.0
<input type="checkbox"/>	Lymph		0.0
<input type="checkbox"/>	Mono		0.0
<input type="checkbox"/>	Atypi.Lym		0.0
<input type="checkbox"/>	Meta		0.0
<input type="checkbox"/>	Mv		0.0

履歴表示 閉じる

「検体検査情報」 参照手順②

別のタイミングで同じ検査を行っている場合、時系列で比較することが可能です。

左側が最新の検査結果、右に行くにつれ、過去の結果の参照が可能です。

①「すべて選択」をクリックまたは、時系列でみたい項目の履歴表示のチェックをON

履歴表示	検査項目	基準値	結果
<input checked="" type="checkbox"/>	赤血球数		1.50
<input checked="" type="checkbox"/>	MCV		102.7
<input checked="" type="checkbox"/>	MCH		36.7
<input checked="" type="checkbox"/>	MCHC		35.7
<input checked="" type="checkbox"/>	ヘマトクリット値		15.4
<input checked="" type="checkbox"/>	ヘモグロビン量		5.5
<input checked="" type="checkbox"/>	白血球数		53.8
<input checked="" type="checkbox"/>	血小板		45.2
<input checked="" type="checkbox"/>	Neutro		0.0
<input checked="" type="checkbox"/>	Seg		0.0
<input checked="" type="checkbox"/>	Band		0.0
<input checked="" type="checkbox"/>	Eos		0.0
<input checked="" type="checkbox"/>	Baso		0.0
<input checked="" type="checkbox"/>	Lymph		0.0
<input checked="" type="checkbox"/>	Mono		0.0
<input checked="" type="checkbox"/>	Atypi.Lym		0.0
<input checked="" type="checkbox"/>	Meta		0.0
<input checked="" type="checkbox"/>	Mv		0.0

②「履歴表示」をクリック

検査分類	検査項目	基準値	2019/06/01	2019/05/30	2019/05/29	2018/03/07
血液	赤血球数		5.18	3.00		2.50
	MCV		90.7	89.7		77.6
	MCH		31.1	30.0		28.4
	MCHC		34.3	33.5		36.6
	ヘマトクリット...		47.0	26.9		19.4
	ヘモグロビン量		16.1	9.0		7.1
	白血球数		7.3	2.2		0.1
	血小板		26.6	2.1		1.5
	Neutro		55.4			測定不能
	Seg		===			
	Band		===			
	Eos		2.3			
	Baso		0.5			
	Lymph		36.3			
	Mono		5.5			
	Atypi.Lym		0.0			
Meta		0.0				

現在 ←

→ 過去

①参照したい項目をクリック

「レポート」 表示方法

画像レポート、退院時サマリ、看護サマリなどの参照画面が可能です。表示をクリックすると、別タブにレポートが表示されます。

これらのデータは閲覧用ですのでダウンロードは行わないでください。

★レポート ※データはダウンロードしないようにしてください。

検査日	科名	検査種別	
2017/12/27		心電図	表示
2017/12/16	循環器内科	心電図	表示
2017/12/13	循環器内科	心電図	表示
2017/12/08		超音波	表示
2017/12/07		心電図	表示

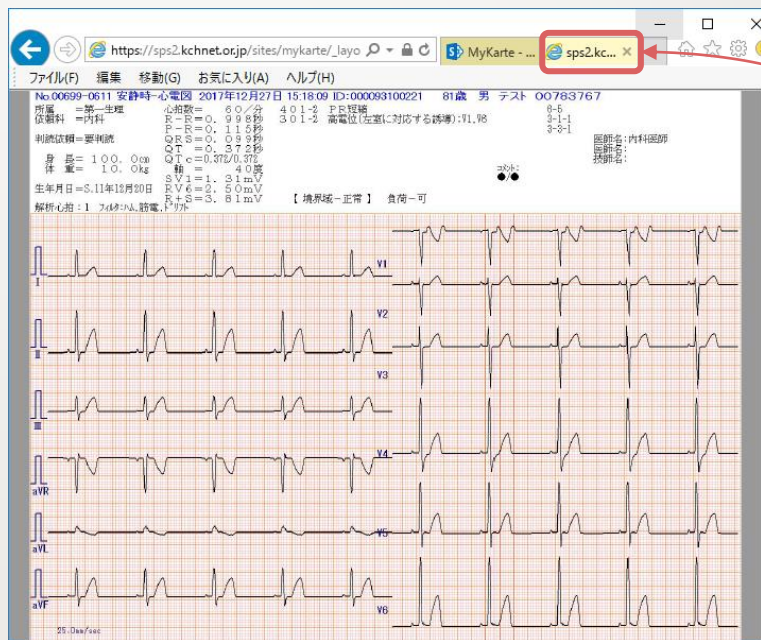

②新しいタブに
レポートが表示

2019年2月 退院時サマリ（入院病歴要約）、看護サマリの公開を開始しました。

① 「新規登録」 をクリック

★ファイル							新規登録
科名	タイトル	コメント	更新日	更新者	登録日	登録者	
循環器内科	●●の画像データ	●●の●●ですので、ご確認ください。	2017/12/22	倉敷 太郎 (倉敷中央病院)	2017/12/22	倉敷 太郎 (倉敷中央病院)	表示

② 必要項目を入力し、登録をクリック

ファイル新規登録

診療科		循環器内科	参照
タイトル	※必須	●●の画像データ	
コメント		●●の●●ですので、ご確認ください。	
ファイル	※必須	図1.png	参照

登録 キャンセル

③ 「登録」 をクリック

登録されたファイル

★ファイル							新規登録
科名	タイトル	コメント	更新日	更新者	登録日	登録者	
循環器内科	●●の画像データ	●●の●●ですので、ご確認ください。	2017/12/22	倉中 太郎 (倉敷中央病院)	2017/12/22	倉中 太郎 (倉敷中央病院)	表示 編集

「ファイル」 アップロード手順

ファイルのアップロードを行う
場合の手順です。

アップロードしたファイルは、開示医療機関と、アップロードした医療機関で参照可能です。
開示医療機関がアップロードしたものは、全体に公開されます。

閲覧する場合：ファイルの表示

★ファイル							新規登録
科名	タイトル	コメント	更新日	更新者	登録日	登録者	
神経内科	PDFです。	です	2019/04/10	倉敷 太郎 (倉敷デモ病院)	2018/01/24	倉敷 太郎 (倉敷デモ病院)	表示 編集
呼吸器外科	画像です。		2018/01/24	倉敷 太郎 (倉敷デモ病院)	2018/01/24	倉敷 太郎 (倉敷デモ病院)	表示 編集

編集する場合

① 「編集」をクリック

「ファイル」 閲覧・編集手順

アップロードされているファイルの参照、自身でアップロードしたファイルの編集方法です。

ファイル新規登録

診療科	循環器内科	参照
タイトル	※必須	●●の画像データ
コメント		●●の●●ですので、ご確認ください。
ファイル	※必須	図1.png 参照

登録 キャンセル

③ 「登録」をクリック

「診療情報」 参照手順

予約 / 外来 / 入院 / 処方 / 注射 / 検査 に関して、カレンダーにて履歴を表示できます。

月別、年別での参照が可能です。

項目名「処方」「注射」などをクリックすると、1日の詳細が見えます。

1か月毎表示

12か月毎表示

★カレンダー

月間カレンダー 年間カレンダー

前月 2019年5月 次月

予約 外来 入院 処方 注射 検査

日	月	火	水	木	金	土	
			1	2	3	4	
検査 ・内科	5	6	7	8	9	10	11
12	13	14	15	16	17	18	
19	20	21	22	23	24	25	
29	30	31					

①項目名をクリック

診療情報詳細

2019年05月24日

注射

入外	科	薬名	量
		生理食塩液 ▲(50mL/本)	1本
		70ピド注(20mg/2mL/A)(シックス)	2A
外来	内科	生理食塩液 ▲(50mL/本)	1本
		大塚生食注 ▲(250mL/袋)	1袋
		生理食塩液 ▲(50mL/本)	1本
		蒸留水(大塚) ▲(20mL/A)	1A

②1日分の詳細がポップアップされる

①検索条件を設定

★必須選択

③対象患者を選択

公開設定 [共同利用宣言実施 施設のみ]

閲覧施設側から、必要な患者の情報を公開することが可能です。共同利用宣言を行っていることが前提条件となります。共同利用宣言に示された目的の範囲内での利用に限ります。

★同意必須

⑥共同利用宣言とその目的理解について同意

倉敷デモ病院 倉敷 太郎

患者検索 カルテ バイタル 公開設定 文字サイズ 大 中 小 KChart

患者No 91392727 郵便番号
患者氏名 住所
患者カナ 電話番号
生年月日

クリア 検索

1件から1件 (全1件中) 前へ 次へ

No.	氏名	カナ	患者No.	性別	住所	電話番号
1	テスト 13	テスト 13	91392727	男性	〒7100016 岡山県 倉敷市 中庄 6 1 0 - 1 0	086-422-1111 090-12345678

②検索をクリック

貴院の患者IDを入力してください
12345

④自院の患者IDを入力(検索に使用可)

閲覧目的を選択してください

- 倉敷中央病院からの紹介患者である
- 倉敷中央病院への紹介患者である
- 過去に倉敷中央病院にかかっているため、既往歴などを参照したい
- 転院受け入れの可能性のある患者である

★必須選択

⑤閲覧目的を選択

共同利用宣言について理解しており、共同利用宣言に示す目的の範囲内(診療目的)での利用である

はい いいえ

登録

⑦登録